

# NİHAVEND ŞARKI

## Gözlerinde Açtı Gönül Çiçeğim

Sofyan

Müzik: Fethi KARAHAMUDOĞLU  
Söz: Engin ÇIR 1998



ARANAĞMESİ.....



GÖZ-LE-RİN-DE AÇ-TI SAZ..... GÖ-NÜL Çİ-ÇE-ĞİM SAZ .....

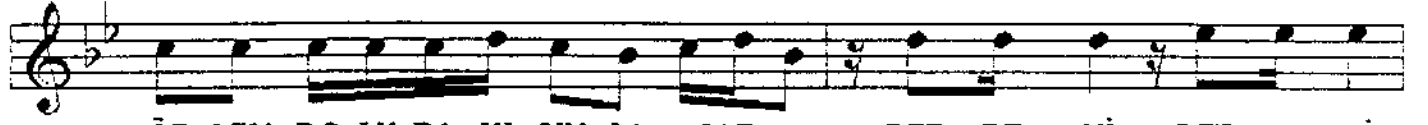

ÖZ-LEM DO-LU BA-KI-ŞIN-LA SAZ..... DER BE-Nİ DER BE-Nİ.



DER BE-Nİ SAZ..... Nİ SAZ.....

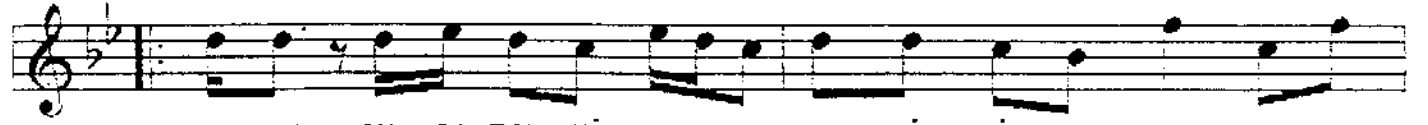

NA-SIL YA-ŞA-RIM Kİ SAZ..... SEN-SİZ BİR TA-NEM SAZ .....

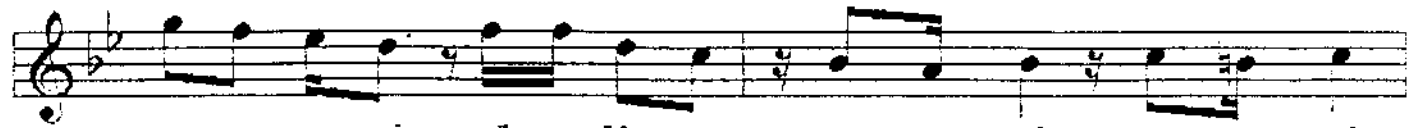

AL HAN-ÇE-Rİ YÜ-RE-ĞİM-DEN VUR BE-Nİ VUR BE-Nİ

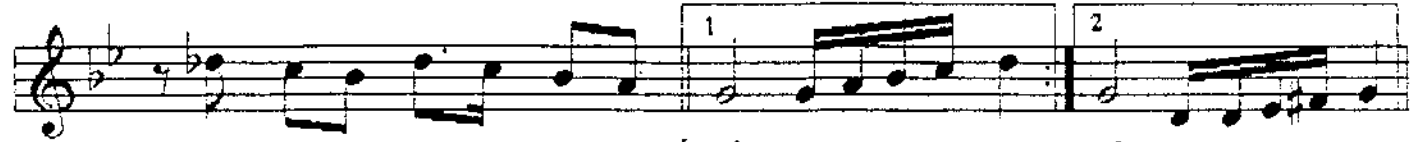

VUR BE-Nİ SAZ..... Nİ SAZ.....



DEĞ-ME BE-NİM DEĞ-ME GÖ-NÜL YA-RA-MA SAZ.....

DU-DAK-LA - RIN U-ZAN-MA - SIN HA-RA - MA SAZ.....

SEV - Mİ - YOR - SAN U-NUT SA-KIN A-RA - MA

SE-Vİ-YOR - SAN YOL-LA-RI-NA SER BE - Nİ SAZ..... Nİ SAZ ...-SON-

COŞ - TU GÖN - LÜM TAŞ - TI GÖN - LÜM SEL Gİ - Bİ SAZ.....

BIK - TIM AR - TIK YA - ŞA - MAK - TAN EL Gİ - Bİ EL Gİ - Bİ

EL Gİ - Bİ SAZ..... Bİ SAZ.....

SA - ZIN - DA İN - LE - YEN GA - RİP TEL Gİ - Bİ

AL Sİ - NE - NE BOY - DAN BO - YA GER BE - Nİ GER BE - Nİ

GER BE - Nİ SAZ..... Nİ SAZ.....

Gözlerinde açtı gönül çiçeğim  
 Özlem dolu bakışınla der beni  
 Nasıl yaşarım ki sensiz bir tanem  
 Al hançerli yüreğimden vur beni

Coştı gönlüm taşı gönlüm sel gibi  
 Bıktım artık yaşamaktan el gibi  
 Sazımda inleyen garip tel gibi  
 Al sinene boydan boya ger beni

Değme benim değme gönül yarama  
 Dudakların uzanmasın harama  
 Sevmiyorsan unut sakın arama  
 Seviyorsan yollarına ser beni